WissWerk

ONLINE- UND PRÄSENZTERMINE

Fortbildungsprogramm 2027

WissWerk – Wissen teilen und erweitern

WissWerk bringt Menschen zusammen, um ihren Erfahrungsschatz zu erweitern und ihnen die Möglichkeit zu geben, ihr Wissen zu teilen. Unsere Expertise baut auf langjährigen Erfahrungen in den spezialisierten Versorgungsbereichen des Homecare-Marktes auf.

Das Marktumfeld im Gesundheitswesen ist geprägt von einem kontinuierlichen Bedarf, Wissen zu erlangen und zu erneuern. Mit unseren Fortbildungsveranstaltungen wollen wir diesen Wissenstransfer unterstützen. Neue Fortbildungsangebote, optimale Lernbedingungen und Freude am Wissensammeln prägen unsere Arbeit.

Inhalt

Rezertifizierungskurse ICW® 5

Spezielle Wundauflagen – spezielle Therapien 6

Chronische Wunden bei Menschen mit demenzieller Erkrankung professionell versorgen 8

Mit Strategie zum Ziel – Fallarbeit in der Wundversorgung 10

Palliative Wundversorgung 12

Selten, rätselhaft, chronisch – wenn Wunden anders sind 14

Mit Strategie zum Ziel – Fallarbeit in der Wundversorgung 16

Wundupdate 2027 | Online 18

Akute und chronische Wunden in Notaufnahme und Arztpraxis 20

Thementag Haut und Hautpflege mit Bezug zum DNQP-Expertenstandard „Hautintegrität“ 22

Wundexperte ICW® 24

Zusatzqualifizierung für spezialisierte Leistungserbringende (Ft-M1) 26

Fachtherapeut Wunde ICW® 28

Qualifizierte Fortbildungsreihen 31

Stomaversorgung 32

Kontinenzversorgung 34

Aufbaumodul zur Kinderversorgung (Kontinenz und Stoma) 36

Neurogene Blase und neurogener Darm 38

Ernährungsmanagement mit optionalem Modul Pflegerische Versorgung von venösen Portsystemen 42

Urodynamik 44

E-Learning-Angebote auf WissWerk Online 47

Inhouse-Veranstaltungen 50

Rezertifizierungskurse ICW®

Die Teilnahmebescheinigungen für die Abschlüsse Wundexperte ICW®, Ärztlicher Wundexperte ICW®, Pflegetherapeut Wunde ICW® sowie Fachtherapeut Wunde ICW® sind auf fünf Jahre befristet. Im fünften Jahr muss eine Rezertifizierung beantragt werden. Dazu müssen pro Jahr mindestens acht zertifizierte Fortbildungsstunden nachgewiesen werden, die spezifisches Wissen zum Thema chronische Wunde fördern. Wir bieten Ihnen die passenden Fortbildungen dazu an.

EARLY BIRD

10 % Rabatt

bei Online-Anmeldung bis acht Wochen vor Veranstaltungs-beginn

REZERTIFIZIERUNGSKURS

Spezielle Wundauflagen – Spezielle Therapien

Kursnummer: 2027-R-153

Seminar

18.02.2027

09.00 bis 16.00 Uhr

WissWerk,
Nikolaistraße 8 a, 31137 Hildesheim

ZIEL

Erlernen der indikationsgerechten Auswahl und Anwendung spezieller Wundauflagen sowie moderner Therapieformen zur Unterstützung der Wundheilung

INHALTE

Es gibt eine Vielzahl von speziellen Wundprodukten, die über die Leistungen von Alginat und Co hinausgehen. Aber was gibt es auf dem Markt und wann setze ich es bei welcher Indikation ein? Wann benötigt man ein Spezialprodukt und wann kann man ein „Standardprodukt“ einsetzen?

In dieser Fortbildung werden Wundauflagen aus Fischhaut, Schafsmagen, Kollagen, Hyaluron, Chitosan und vieles mehr besprochen, ihre Einsatzgebiete und auch ihre Grenzen kritisch hinterfragt.

Wann ergeben Therapien wie Kaltplasma, hyperbare Sauerstofftherapie oder ein chemisches Débridement Sinn?

Jetzt einfach online buchen unter:

wisswerk.de

- Was sind besondere Wundauflagen? Wann benötige ich sie?
- Welche Therapien gibt es in der lokalen Wundtherapie?
- Ursachen für Wundheilungsstörungen
- Sinnvoller Produkteinsatz in der lokalen Wundversorgung
- Kosten-Nutzen-Relation und Erstattungsfähigkeit
- Was wird aktuell erstattet?

REFERENTIN

Tanja Weichert

Exam. Krankenschwester, Fachtherapeutin Wunde ICW®, Pflegetherapeutin Wunde ICW®

ZIELGRUPPE

(Ärztliche) Wundexpert:innen, Fachtherapeut:innen Wunde, Pflegetherapeut:innen Wunde

ANZAHL DER TEILNEHMENDEN

Max. 24 Personen

Teilnahmegebühr

185 € inkl. MwSt., Verpflegung, Skripten und Teilnahmebescheinigung.

Fortbildungspunkte

Mit der Teilnahme erhalten Sie acht Punkte bei der ICW e. V. und acht Punkte bei der Registrierung beruflich Pflegender: **regbp.de**

REZERTIFIZIERUNGSKURS

Chronische Wunden bei Menschen mit demenzieller Erkrankung professionell versorgen

Kursnummer: 2027-R-132

Seminar

21.04.2027

09.00 bis 16.00 Uhr

WissWerk,
Nikolaistraße 8 a, 31137 Hildesheim

ZIEL

Die Teilnehmenden vertiefen und verstehen die Zusammenhänge zwischen Demenz, Wundheilung und Schmerzgeschehen und wenden geeignete Lösungsansätze anhand von Fallbeispielen auf ihren eigenen Arbeitsbereich an.

INHALTE

Chronische Wunden sind problematische Wunden, die über lange Zeit nicht heilen und die die Lebensqualität der Betroffenen und ihrer Angehörigen in vielen Bereichen beeinflussen. Doch wie schwierig wird die Situation, wenn die Betroffenen nicht nur die chronische Wunde und weitere Zusatzerkrankungen wie Diabetes mellitus haben, sondern gleichzeitig in einem Stadium der Demenz sind? Zwei große Probleme entstehen, für die sich so leicht keine Lösungen finden lassen. Denn in den Kursen zur Wundversorgung geht es „nur“ um die Wunde, die Praxis ist aber immer vielschichtiger. Hinweise zur Verbesserung der Wundheilung können nicht gezielt umgesetzt werden. Betroffene mit Dekubitus legen sich immer wieder auf ihre Wunde, entfernen die Verbände oder werden aggressiv usw. Auch die Erkennung und Behandlung der Schmerzen ist ein großes Problem.

Jetzt einfach online buchen unter:

wisswerk.de

Was steht im Vordergrund? Wie soll man diese und weitere Probleme lösen? Man muss zunächst die Besonderheiten der Demenz verstehen, um Lösungen entwickeln zu können.

In diesem Seminar werden die besonderen Probleme der chronischen Wunden bei Menschen mit Demenz aufgezeigt und es werden Lösungswege entwickelt. Die Teilnehmenden arbeiten an Fallbeispielen und lernen, die Inhalte in den eigenen Arbeitsbereich zu übertragen.

- Symptome und Besonderheiten bei demenziellen Krankheiten anhand von Fallbeispielen, Demenzformen, Symptome von Demenz
- Zusammenhang Demenz und Wunden, aktuelle medizinische Aspekte bei Demenzerkrankungen
- Chronische Wunden und Demenz: Probleme anhand von Fallbeispielen
- Spezielle Probleme: Ernährung, Entfernung der Verbände, Kausaltherapien etc.
- Lösungsmöglichkeiten für die Praxis

REFERENT

Gerhard Schröder
Lehrer für Pflegeberufe, Leiter der Akademie für Wundversorgung in Göttingen, Mitglied der Expertengruppe „Pflege von Menschen mit chronischen Wunden“ sowie Fachautor zahlreicher Bücher und Artikel über chronische Wunden

ZIELGRUPPE

(Ärztliche) Wundexpert:innen, Fachtherapeut:innen Wunde, Pflegetherapeut:innen Wunde

ANZAHL DER TEILNEHMENDEN

Max. 24 Personen

Teilnahmegebühr

185 € inkl. MwSt., Verpflegung, Skripten und Teilnahmebescheinigung.

Fortbildungspunkte

Mit der Teilnahme erhalten Sie acht Punkte bei der ICW e. V. und acht Punkte bei der Registrierung beruflich Pflegender: **regbp.de**

REZERTIFIZIERUNGSKURS

Mit Strategie zum Ziel – Fallarbeit in der Wundversorgung

Kursnummer: 2027-R-155

Seminar

25.05.2027

09.00 bis 16.00 Uhr

WissWerk,
Am Wassermann 20–22, 50829 Köln

ZIEL

Erlernen der wesentlichen Kriterien einer professionellen Fallbesprechung und ihrer Anwendung auf komplexe Praxisfälle. Die Teilnehmenden lernen Beratungs- und Edukationsansätze verstehen und nutzen sowie geeignete Behandlungsstrategien, um patientenorientierte Lösungen für herausfordernde Versorgungssituationen zu entwickeln.

INHALTE

Die Versorgung von Menschen mit Wunden stellt eine große Herausforderung dar. Es gibt viele Faktoren zu bedenken, vieles, was der Heilung im Wege steht. Diese gilt es herauszufinden.

Manchmal erinnert diese Arbeit an detektivisches Vorgehen. Wir machen eine Analyse, stellen Fragen, werten aus:

Ist es die lokale Wundbehandlung, die fehlende Kausaltherapie, ist gar der Patient oder die Patientin „schwierig“ oder gibt es Lücken im Versorgungsprozess?

Lernen Sie, die richtigen Fragen zu stellen.

Jetzt einfach online buchen unter:

wisswerk.de

Jeder Mensch und jede Wunde ist anders, die individuellen Unterschiede müssen bedacht werden. Anhand von Fallbearbeitungen wird analytisch daran gearbeitet, Ursachen zu finden, die eine Heilung verhindern, und es werden strategische Möglichkeiten zu Begleitmaßnahmen und Kausaltherapie sowie zur lokalen Wundversorgung erarbeitet.

Teilnehmende können gern ihre eigenen Fallbeispiele einbringen, wenden Sie sich dazu bitte an info@wisswerk.de.

REFERENTIN

Tanja Weichert

Exam. Krankenschwester, Fachtherapeutin Wunde ICW®, Pflegetherapeutin Wunde ICW®

ZIELGRUPPE

(Ärztliche) Wundexpert:innen, Fachtherapeut:innen Wunde, Pflegetherapeut:innen Wunde

ANZAHL DER TEILNEHMENDEN

Max. 24 Personen

Teilnahmegebühr

185 € inkl. MwSt., Verpflegung, Skripten und Teilnahmebescheinigung.

Fortbildungspunkte

Mit der Teilnahme erhalten Sie acht Punkte bei der ICW e. V. und acht Punkte bei der Registrierung beruflich Pflegender: **regbp.de**

REZERTIFIZIERUNGSKURS

Palliative Wundversorgung

Kursnummer: 2027-R-151

Seminar

08.06.2027

09.00 bis 16.00 Uhr

WissWerk,
Nikolaistraße 8 a, 31137 Hildesheim

ZIEL

Vertiefen des Verständnisses für symptomorientierte Behandlungsansätze und Anwenden von geeigneten Maßnahmen zur Verbesserung der Lebensqualität im Versorgungsalltag

INHALTE

Nicht immer steht die Wundheilung im Vordergrund der Versorgung. Bei Patient:innen in ihrer letzten Lebensphase oder mit nicht heilbaren oder nicht therapierbaren Wunden liegt der Fokus häufig auf der Linderung belastender Symptome, dem Erhalt der Lebensqualität und der individuellen Unterstützung.

Besondere Herausforderungen ergeben sich insbesondere bei exulzerierenden Tumorwunden. Hier sind Pflegende und Behandelnde gefordert, etablierte Versorgungswege kritisch zu hinterfragen und Maßnahmen an den aktuellen Zustand sowie die Bedürfnisse der Betroffenen anzupassen.

- Versorgung nicht heilbarer und nicht therapierbarer Wunden
- Palliative Zielsetzungen in der Wundversorgung
- Besondere Anforderungen bei exulzerierenden Tumorwunden
- Vermeidung sozialer Stigmatisierung durch Entstellung

Jetzt einfach online buchen unter:

wisswerk.de

- Lokale und systemische Schmerztherapie
- Maßnahmen zur Geruchsverminderung
- Vorsorge und Versorgung von Blutungen
- Indikation und Durchführung sedierender Maßnahmen
- Pflegeleitlinie „Exulzerierende Wunden“ der Deutschen Gesellschaft für Palliativmedizin (DGP)
- Praxisnahe Fallbeispiele und Transfer in den Versorgungsalltag

REFERENT

Nils Wommelsdorf

Examinierter Krankenpfleger, Pain Nurse Plus mit Auszeichnung (DGSS), Palliative-Care-Fachkraft, Fachautor zur Palliativversorgung und zum Schmerzmanagement

ZIELGRUPPE

(Ärztliche) Wundexpert:innen, Fachtherapeut:innen Wunde, Pflegetherapeut:innen Wunde

ANZAHL DER TEILNEHMENDEN

Max. 24 Personen

Teilnahmegebühr

185 € inkl. MwSt., Verpflegung, Skripten und Teilnahmebescheinigung.

Fortbildungspunkte

Mit der Teilnahme erhalten Sie acht Punkte bei der ICW e. V. und acht Punkte bei der Registrierung beruflich Pflegender: **regbp.de**

REZERTIFIZIERUNGSKURS

Selten, rätselhaft, chronisch – wenn Wunden anders sind

Kursnummer: 2027-R-120

Seminar

31.08.2027

09.00 bis 16.00 Uhr

WissWerk,
Nikolaistraße 8 a, 31137 Hildesheim

ZIEL

Erwerben und Vertiefen von Kenntnissen zur Differenzialdiagnostik und Therapie seltener chronischer Wundursachen. Zudem sollen die Teilnehmenden den Einsatz Künstlicher Intelligenz in der Wundversorgung verstehen und praxisnah anwenden können.

INHALTE

Chronische Wunden entstehen nicht immer infolge der bekannten Grunderkrankungen wie pAVK, CVI oder Diabetes mellitus. Seltener auftretende Ursachen stellen in der Diagnostik und Therapie eine besondere Herausforderung dar. Der Kurs beleuchtet klinische Erscheinungsformen, pathophysiologische Hintergründe und aktuelle Therapieoptionen ausgewählter Krankheitsbilder wie Pyoderma gangraenosum, Livedovaskulopathie und Kalziphylaxie.

Jetzt einfach online buchen unter:

wisswerk.de

Im zweiten Teil wird das Themenfeld der Künstlichen Intelligenz in der Wundversorgung aufgegriffen. Dabei werden Grundlagen vermittelt und Potenziale/Grenzen von KI-Systemen im pflegerischen Kontext aufgezeigt – insbesondere in Bezug auf Wunddokumentation und Patientenedukation.

- Klinische Besonderheiten und Differenzialdiagnosen seltener Wundursachen
- Therapieoptionen bei Pyoderma gangraenosum, Livedovaskulopathie und Kalziphylaxie
- Grundlagen und Einsatzmöglichkeiten Künstlicher Intelligenz in der Pflege
- KI-gestützte Anwendungen in Wunddokumentation und Patient:innenedukation (ein Vergleich)

REFERENT

Björn Jäger

Exam. Krankenpfleger, Pflegetherapeut Wunde ICW®, freiberuflicher Dozent für Wundmanagement, Leiter der Geschäftsstelle Organisation und Außendarstellung der ICW e. V.

ZIELGRUPPE

(Ärztliche) Wundexpert:innen, Fachtherapeut:innen Wunde, Pflegetherapeut:innen Wunde

ANZAHL DER TEILNEHMENDEN

Max. 24 Personen

Teilnahmegebühr

185 € inkl. MwSt., Verpflegung, Skripte und Teilnahmebescheinigung.

Fortbildungspunkte

Mit der Teilnahme erhalten Sie acht Punkte bei der ICW e. V. und acht Punkte bei der Registrierung beruflich Pflegender: **regbp.de**

REZERTIFIZIERUNGSKURS ONLINE

Mit Strategie zum Ziel – Fallarbeit in der Wundversorgung

Kursnummer: 2027-R-eL-web-35

Seminar online

01.09.2027

09.00 bis 12.30 Uhr

ZIEL

- Kennenlernen der Kriterien einer Fallbesprechung
- Identifizieren spezieller Anforderungen aus den Fallbeispielen
- Beratungs- und Edukationsansätze

INHALTE

Die Versorgung von Menschen mit Wunden stellt eine große Herausforderung dar. Es gibt viele Faktoren zu bedenken, vieles, was der Heilung im Wege steht. Diese Faktoren gilt es herauszufinden. Manchmal erinnert diese Arbeit an detektivisches Vorgehen – wir machen eine Analyse, stellen Fragen, werten aus:

Ist es die lokale Wundbehandlung, die fehlende Kausaltherapie, ist gar der Patient oder die Patientin „schwierig“ oder gibt es Lücken im Versorgungsprozess? Lernen Sie, die richtigen Fragen zu stellen. Jeder Mensch und jede Wunde ist anders, die individuellen Unterschiede müssen bedacht werden. Anhand von Fallbearbeitungen wird analytisch daran gearbeitet, Ursachen zu finden, die eine Heilung verhindern, und es werden strategische Möglichkeiten zu Begleitmaßnahmen und Kausaltherapie sowie zur lokalen Wundversorgung erarbeitet.

Jetzt einfach online buchen unter:

wisswerk.de

Teilnehmende können gern ihre eigenen Fallbeispiele einbringen. Wenden Sie sich dazu bitte an info@wisswerk.de.

REFERENTIN

Tanja Weichert

Exam. Krankenschwester, Fachtherapeutin Wunde ICW®, Pflegetherapeutin Wunde ICW®

ZIELGRUPPE

(Ärztliche) Wundexpert:innen, Fachtherapeut:innen Wunde, Pflegetherapeut:innen Wunde

ANZAHL DER TEILNEHMENDEN

Max. 24 Personen

Teilnahmegebühr

82,50 € inkl. MwSt., Skripten und Teilnahmebescheinigung.

Fortbildungspunkte

Mit der Teilnahme erhalten Sie vier Punkte bei der ICW e. V. und vier Punkte bei der Registrierung beruflich Pflegender: **regbp.de**

REZERTIFIZIERUNGSKURS ONLINE

Wundupdate 2027 | Online

Kursnummer: 2027-R-eL-web-37

Seminar online

02.09.2027

09.00 bis 12.30 Uhr

ZIEL

Kennenlernen von Neuigkeiten zu Wundauflagen und Therapien kennen. Erfahren Änderungen aus Gesetzen und Erstattung von Wundauflagen

INHALTE

- Was gibt es Neues auf dem Wundmarkt? Gibt es neue Produkte, wie sind aktuelle Therapiemöglichkeiten? Wir schauen sie uns gemeinsam an, bewerten den Nutzen und die Sinnhaftigkeit.
- Wie ist der aktuelle Stand bei der Erstattung der Wundauflagen, der spezialisierten Pflege in der Wundversorgung?

Die Veranstaltung wird durch eine Fallbesprechung „der besondere Fall“ abgerundet.

REFERENTIN

Tanja Weichert

Exam. Krankenschwester, Fachtherapeutin Wunde ICW®, Pflegetherapeutin Wunde ICW®

ZIELGRUPPE

(Ärztliche) Wundexpert:innen, Fachtherapeut:innen Wunde, Pflegetherapeut:innen Wunde

ANZAHL DER TEILNEHMENDEN

Max. 24 Personen

Teilnahmegebühr

82,50 € inkl. MwSt., Skripten und Teilnahmebescheinigung.

Fortbildungspunkte

Mit der Teilnahme erhalten Sie vier Punkte bei der ICW e. V. und vier Punkte bei der Registrierung beruflich Pflegender:

regbp.de

Jetzt einfach online buchen unter:

wisswerk.de

REZERTIFIZIERUNGSKURS

Akute und chronische Wunden in Notaufnahme und Arztpraxis

Kursnummer: 2027-R-330

Seminar

12.10.2027

09.00 bis 16.00 Uhr

WissWerk,
Nikolaistraße 8 a, 31137 Hildesheim

ZIEL

Die Teilnehmenden verstehen die unterschiedlichen Anforderungen für Menschen mit akuten und chronischen Wunden, vertiefen die Aspekte der Chronifizierung von Wunden, kennen die betreffenden Diagnosen und verstehen die Ansprüche von Menschen mit einer Wunde in verschiedenen Settings.

INHALTE

In Notaufnahmen, Arztpraxen oder Wundzentren begegnen uns die verschiedensten Menschen mit ganz unterschiedlichen Wunden. In der Notaufnahme zum Beispiel liegt der Fokus auf der Akutversorgung, ein Wundzentrum konzentriert sich auf die Behandlung schwer heilender chronischer Wunden.

- Postoperative Wundheilungsstörung als Start chronischer Wunden
- Arten akuter Wunden
- Wunden in der Notfallmedizin
- Aseptische Behandlung von Wunden
- Hygieneaspekte
- Edukation: Was tun, wenn Patient:innen mangelnde Adhärenz z. B. bei der Wundpflege zeigen?
- Ansprüche unterschiedlicher Klientel (Kinder, multimorbide Patient:innen, etc.) in unterschiedlichen Settings wie ZNA, Praxis, etc.
- Lösungsmöglichkeiten für die Praxis

Jetzt einfach online buchen unter:

wisswerk.de

REFERENT

Dr. med. Tino Breitfeld

Facharzt für Allgemeinchirurgie, Ärztlicher Wundexperte ICW®, Notfallmediziner, Leitung Notaufnahme Wernigerode, Leitung Wundzentrum Harz

ZIELGRUPPE

(Ärztliche) Wundexpert:innen, Fachtherapeut:innen Wunde, Pflegetherapeut:innen Wunde

ANZAHL DER TEILNEHMENDEN

Max. 24 Personen

Teilnahmegebühr

185 € inkl. MwSt., Verpflegung, Skripten und Teilnahmebescheinigung.

Fortbildungspunkte

Mit der Teilnahme erhalten Sie acht Punkte bei der ICW e. V. und acht Punkte bei der Registrierung beruflich Pflegender: **regbp.de**

REZERTIFIZIERUNGSKURS

Thementag Haut und Hautpflege

mit Bezug zum DNQP-Expertenstandard „Hautintegrität“

Kursnummer: 2027-R-133

Seminar

22.11.2027

09.00 bis 16.00 Uhr

WissWerk,
Nikolaistraße 8 a, 31137 Hildesheim

ZIEL

Erlernen der Grundlagen zur Erhaltung und Förderung der Hautintegrität, einer hautschonenden Reinigung und Pflege sowie der Anforderungen des DNQP-Expertenstandards „Hautintegrität“

INHALT

Die Haut ist nicht nur das größte Organ des Körpers, sondern gleichzeitig auch das Organ, das den Körper nach außen abgrenzt und schützt.
Haut unterliegt einer permanenten Alterung und ist bekanntermaßen der Spiegel der Seele.
Viele Krankheiten wie Diabetes zeigen sich im Hautzustand und viele Wunden entstehen erst durch Hautprobleme oder erzeugen Hautveränderungen .

Wie reinigt man die Haut, ohne diese zu schädigen, wie pflegt man welchen Hauttyp? Was ist Mischhaut? Sind Konservierungsmittel verzichtbar, müssen Cremes parfümiert werden?
Dabei werden die Inhalte des Seminars auf den neuen Expertenstandard „Hautintegrität“abgestimmt, der seit 2024 gilt. Neue Begrifflichkeiten und die Zuordnung in den Verantwortungsbereich der Pflege sind dabei genauso Inhalte wie angrenzende Hautprobleme (Skin Tears, IAD, MARSI …).
Die Teilnehmer setzen sich mit dem komplexen Thema rund um die Haut auseinander und analysieren den individuellen Pflegebedarf.
Selbst hergestellte Rezepturen werden getestet und bewertet, im zweiten Teil werden

Jetzt einfach online buchen unter:

wisswerk.de

zwei Cremes hergestellt, abgefüllt und etikettiert. Alle Teilnehmenden nehmen zwei Cremes mit nach Hause.

- Die Haut, das Hochleistungsorgan
- Aufgaben der Haut
- Hauttypen, Hautzustände, Hautprobleme und ausgewählte Hautkrankheiten
- Der DNQP-Expertenstandard „Hautintegrität“
- Inkontinenz assoziierte Dermatitis (IAD)
- Aspekte der Hautreinigung – Konzepte und Produkte
- Grundlagen der Hautpflege – was braucht die Haut?
- O/W- und W/O-Emulsion
- Selbstgerührte Zubereitungen verstehen und testen
- Inhaltsstoffe – was gehört hinein, was nicht?
- Die Eignung von Produkten testen und erkennen
- Wunde und Haut (Wundrand, Wundumgebung)

REFERENT

Werner Sellmer

Fachapotheker für klinische Pharmazie, Vorstand Wundzentrum Hamburg e. V., Beirat und Fachbeirat der ICW e. V.

ZIELGRUPPE

(Ärztliche) Wundexpert:innen, Fachtherapeut:innen Wunde, Pflegetherapeut:innen Wunde

ANZAHL DER TEILNEHMENDEN

Max. 24 Personen

Teilnahmegebühr

185 € inkl. MwSt., Verpflegung, Skripten und Teilnahmebescheinigung.

Fortbildungspunkte

Mit der Teilnahme erhalten Sie acht Punkte bei der ICW e. V. und acht Punkte bei der Registrierung beruflich Pflegender: **regbp.de**

BASISSEMINAR

Wundexperte ICW®

TERMIN I

Kursnummer: 2027-W-43

Seminar

02.03.–05.03.2027 und 16.03.–18.03.2027

09.00 bis 16.00 Uhr

WissWerk,
Nikolaistraße 8 a, 31137 Hildesheim

Klausur

14.04.2027

09.00 bis 11.00 Uhr

WissWerk,
Nikolaistraße 8 a, 31137 Hildesheim

TERMIN II

Kursnummer: 2027-W-68

Seminar

05.10.–08.10.2027 und 02.11.–04.11.2027

09.00 bis 16.00 Uhr

WissWerk,
Nikolaistraße 8 a, 31137 Hildesheim

Klausur

11.11.2027

09.00 bis 11.00 Uhr

WissWerk,
Nikolaistraße 8 a, 31137 Hildesheim

ZIELGRUPPE

Das berufsbegleitende Basisseminar Wundexperte ICW® richtet sich an Mitarbeitende, die Menschen mit chronischen Wunden fachgerecht versorgen möchten und zur Umsetzung präventiver Maßnahmen gezieltes und fachlich fundiertes Wissen zur Versorgung von Menschen mit chronischen Wunden und zu möglichen präventiven Maßnahmen erwerben möchten. Der Kurs umfasst 56 Stunden (à 45 Minuten) sowie eine Hospitation von 16 Stunden. Der erfolgreiche Abschluss wird mit dem Teilnahmezertifikat „Wundexperte ICW®/PersCert TÜV“ bescheinigt. Das Teilnahmezertifikat ist fünf Jahre gültig. Danach muss eine Rezertifizierung erfolgen.

TÜVRheinland ZERTIFIZIERT
Geprüfte Qualifikation
Gültigkeit: 5 Jahre
www.tuv.com
ID 0000040964

Jetzt einfach online buchen unter:

wisswerk.de

VORAUSSETZUNGEN

Die Zugangsvoraussetzung erfüllt, wer berechtigt ist, eine der folgenden staatlich anerkannten Berufsbezeichnungen zu führen:

- Apotheker:in
- Ärzt:in (Humanmedizin)
- Heilpraktiker:in
- Heilerziehungspfleger:in
- Medizinische:r Fachangestellte:r (MFA)
- Operationstechnische:r Assistent:in (OTA)
- Pflegefachkraft (Gesundheits- und Krankenpfleger:in, Gesundheits- und Kinderkrankenpfleger:in, Altenpfleger:in)
- Podolog:in
- Physiotherapeut:in mit Zusatzqualifikation Lymphtherapeut:in

REFERENT:INNEN

Tanja Weichert
Exam. Krankenschwester, Fachtherapeutin Wunde ICW®, Pflegetherapeutin Wunde ICW®

Björn Jäger
Exam. Krankenpfleger, Pflegetherapeut Wunde ICW®, freiberuflicher Dozent für Wundmanagement, Leiter der Geschäftsstelle Organisation und Außendarstellung der ICW e. V.

René Kerkmann
Lehrer für Pflegeberufe, Wundmanager (AZWM®), Erste-Hilfe-Ausbilder

Andrea Königsberger
Exam. Krankenschwester, Lehrerin für Pflegeberufe

Teilnahmegebühr

975 € inkl. MwSt., Verpflegung, Skripten, Zertifikat sowie Lernbegleitbuch.

Fortbildungspunkte

Mit der Teilnahme erlangen Sie 20 Punkte bei der Registrierung beruflich Pflegender: **regbp.de**

ERGÄNZUNGSMODUL FÜR WUNDEXPERTEN ICW®

Zusatzqualifizierung für spezialisierte Leistungserbringer (Ft-M1)

Kursnummer: 2027-Ft-M1-14

Seminar

24.08.–27.08.2027
09.00 bis 16.00 Uhr
WissWerk,
Nikolaistraße 8 a, 31137 Hildesheim

Klausur

03.09.2027
09.00 bis 10.30 Uhr
WissWerk,
Nikolaistraße 8 a, 31137 Hildesheim

Dieses Modul richtet sich an alle Wundexperten ICW®, die nach den neuen HKP-Rahmenempfehlungen zur Versorgung chronischer und schwer heilender Wunden um 32 UE erweitern müssen. Mit diesem Modul werden die HKP-Rahmenempfehlungen mit 84 UE erfüllt.
Dies definiert nun Folgendes: Die Versorgung von Patient:innen mit chronischen und schwer heilenden Wunden darf künftig nur von spezialisierten Leistungserbringenden (Pflegedienst) durchgeführt werden. Das bedeutet, dass alle Pflegefachkräfte dieses Pflegedienstes, die eigenverantwortlich die fachpflegerische Behandlung dieser Wunden übernehmen, gemäß Leistungsziffer 31 a der HKP-Richtlinie neben einer erfolgreich abgeschlossenen dreijährigen Kranken- oder Altenpflegeausbildung ergänzend eine spezifische Zusatzqualifikation nachweisen müssen. Diese beinhaltet 84 UE. Wundexperten ICW® können mit diesem Modul die erforderlichen Stunden aufstocken.
Dieser Kurs entspricht dem ersten Modul der Fortbildung Fachtherapeut Wunde ICW®, erfüllt die Anforderungen der HKP-Richtlinie und hat einen separaten 60-minütigen Leistungsnachweis in Form einer schriftlichen Klausur.

Jetzt einfach online buchen unter:
wisswerk.de

INHALTE

- Chronische Wunden: Pathophysiologie und Diagnostik
- Wundassessment und Wunddokumentation
- Lymphatische Erkrankungen
- Komplexe Wundsituationen/Wundheilungsstörungen
- Wundreinigung/Hautschäden
- Tumorwunden/palliative Versorgung
- Schmerzmanagement
- Gesundheitsökonomie-Versorgungsformen
- Hygieneworkshop
- Dekubitus: Grundlagen/Diagnostik und Therapieplanung
- DFS: Grundlagen, Diagnostik und Therapie
- DFS: unterstützende und vorbeugende Maßnahmen

REFERENT:INNEN

Tanja Weichert
Exam. Krankenschwester, Fachtherapeutin Wunde ICW®, Pflegetherapeutin Wunde ICW®

René Kerkmann
Lehrer für Pflegeberufe, Wundmanager (AZWM®), Erste-Hilfe-Ausbilder

Karin Peters
Tumor- und Dokumentationsassistentin, Fachtherapeutin Wunde ICW®, Pflegeberaterin § 7 a SGB XI, Trainerin Wundseminare ICW®

Teilnahmegebühr

625 € inkl. MwSt., Verpflegung, Prüfungsgebühr, Lernbegleitbuch, Zertifikat und Schulungsunterlagen.

Fortbildungspunkte

Mit der Teilnahme erlangen Sie 20 Punkte bei der Registrierung beruflich Pflegender: **regbp.de**

AUFBAUKURS

Fachtherapeut Wunde ICW®

Kursnummer: 2027-Ft-9

Block 1: **24.08.–27.08.2027**
Block 2: **07.09.–09.09.2027**
Block 3: **28.09.–30.09.2027**
Block 4: **23.11.–25.11.2027**
Block 5: **01.12.–02.12.2027**

09.00 bis 16.00 Uhr
WissWerk,
Nikolaistraße 8 a, 31137 Hildesheim

Klausur

15.12.2027
09.00 bis 11.30 Uhr
WissWerk,
Nikolaistraße 8 a, 31137 Hildesheim

Colloquium

16.12.2027
09.00 bis 11.30 Uhr
WissWerk,
Nikolaistraße 8 a, 31137 Hildesheim

ZIELE DER FORTBILDUNG

Das Seminar Fachtherapeut Wunde ICW® befähigt Wundexpert:innen, über ihre bisherigen Kompetenzen hinaus, die Versorgung von Menschen mit chronischen Wunden zu übernehmen. Es fokussiert die krankheitsspezifische Versorgung Betroffener und die Prävention von Wunden im ambulanten sowie stationären Bereich.
Die Fortbildung zielt außerdem darauf ab, die Organisation einer wundversorgenden Einheit zu gestalten sowie die kommunikativen Kompetenzen in der Patient:innen-interaktion auszubauen. Ergänzend werden die erforderlichen Fähigkeiten zur Netzwerkkoordination entwickelt.

INHALTE

Das Curriculum umfasst aufbauend auf 56 UE aus dem Wundexperten ICW® 120 UE, Pathophysiologie, Diagnostik und Therapie der typischen Krankheitsbilder (DFS, Ulcus cruris venosum/arteriosum/mixtum, Dekubitus, Ulcera aufgrund anderer Krankheitsbilder), postoperative Wundheilungsstörungen, Verbrennungen, palliative Wundversorgung, spezielle Wundbehandlungsverfahren, Aufbau und Organisation einer wundversorgenden Einheit, Kommunikation und Koordination. Im Zeitraum von maximal sechs Monaten werden 120 UE zzgl. Leistungsnachweise und eine Hospitation absolviert.

TÜVRheinland ZERTIFIZIERT
Geprüfte Qualifikation
Gültigkeit: 5 Jahre
www.tuv.com
ID 0000040964

Jetzt einfach online buchen unter:
wisswerk.de

REFERENT:INNEN (AUSWAHL)

Tanja Weichert
Exam. Krankenschwester, Fachtherapeutin Wunde ICW®, Pflegetherapeutin Wunde ICW®

Dr. med. Tino Breitfeld
Ärztlicher Wundexperte ICW®, Facharzt für Allgemeinchirurgie, Leitung Wundzentrum Harz, Oberarzt interdisziplinäre Notaufnahme und Aufnahmestation Harzklinikum Wernigerode

Björn Jäger
Exam. Krankenpfleger, Pflegetherapeut Wunde ICW®, freiberuflicher Dozent für Wundmanagement, Leiter der Geschäftsstelle Organisation und Außendarstellung der ICW e. V.

ZIELGRUPPE

Das Seminar richtet sich an alle Absolvierenden des Wundexperten ICW®. Absolvierende des Moduls 1, deren Zertifikat nicht älter als zwei Jahre ist, können den Kurs Fachtherapeut Wunde ICW® verkürzen.

ZUGANGSVORAUSSETZUNGEN

Gültiges Zertifikat Wundexperte ICW®. Absolvierende anderer Bildungsmaßnahmen auf Anfrage und nach Angleichprüfung

Teilnahmegebühr

2.175 € inkl. MwSt., Prüfungsgebühr sowie Zertifikat, Verpflegung und Skripten.

Fortbildungspunkte

Mit der Teilnahme erlangen Sie 20 Punkte bei der Registrierung beruflich Pflegender: **regbp.de**

Qualifizierte Fortbildungsreihen

Unsere Fortbildungsreihen richten sich an Pflegekräfte, die ihr Wissen über die Versorgung von Betroffenen mit Hilfsmitteln vertiefen möchten. Unser Fokus liegt dabei stets auf der Vermittlung von praxisnahen Inhalten. Qualifizierte Pflegeexpert:innen, Ärzt:innen und Spezialist:innen aus den unterschiedlichsten Handlungsfeldern stehen Ihnen dabei als Referierende zur Verfügung.

Ziele: Anatomische und pathologische Zusammenhänge werden vertieft, Kenntnisse über den bedarfsgerechten und wirtschaftlichen Einsatz von Versorgungsmaterialien vermittelt sowie gesundheitspolitische Zusammenhänge und eine Zusammenarbeit im interprofessionellen Versorgungsteam erläutert. Der Blick für Prävention und ein frühzeitiges Erkennen von Risikofaktoren wird geschärft und somit wird für die Betroffenen die Teilnahme am gesellschaftlichen Leben gefördert.

EARLY BIRD

10 % Rabatt

bei Online-Anmeldung bis acht Wochen vor Veranstaltungsbeginn

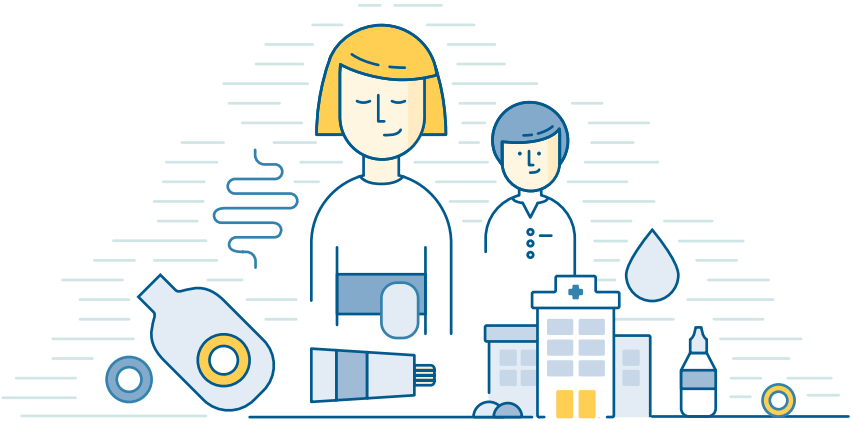

QUALIFIZIERTE FORTBILDUNGSREIHE ONLINE

Stomaversorgung

Diese Fortbildungsreihe richtet sich an Pflegekräfte, die ihr Wissen zur Versorgung von Betroffenen mit einer Stomaanlage mit praxisnahen Inhalten intensivieren wollen. Lernen Sie in dieser Online-Fortbildungsreihe mehr über die vielfältigen Themen zur Versorgung von Enterostoma- oder Urostoma-Anlagen.

Jetzt einfach online buchen unter:

wisswerk.de

QUALIFIZIERTE FORTBILDUNGSREIHE ONLINE

Online

22.02.–26.02.2027

Tag 1–4: 09.00 bis ca. 16.00 Uhr
Tag 5: 09.00 bis ca. 13.00 Uhr

INHALTE

- Anatomie, Physiologie und Pathologie Operationstechniken
- Stomaarten und ihre Indikationen
- Stomamarkierung
- Produkte zur Stomaversorgung
- Stomaversorgungswechsel und -kontrolle
- Versorgungskomplikationen
- Spezielle Aspekte in der Versorgung
- Beratung und Anleitung
- Stomairrigation
- Versorgung von Kindern
- Besonderheiten in der medikamentösen Therapie
- Selbsthilfegruppen und (Fach-)Verbände
- Spezielle Ernährungsfragen
- Hygieneaspekte
- Kontinenzförderung nach tiefer Rektumresektion
- Fistelversorgung
- Fallbeispiele
- Erstattung von Hilfsmitteln
- Entlassungsmanagement
- Betroffenenperspektive

Teilnahmegebühr

750 € inkl. MwSt., Schulungsunterlagen.

Fortbildungspunkte

Fortbildungspunkte bei der Registrierung beruflich Pflegender **regbp.de** werden beantragt.

QUALIFIZIERTE FORTBILDUNGSREIHE ONLINE UND IN PRÄSENZ

Kontinenzversorgung

Diese Fortbildungsreihe richtet sich unter anderem an Pflegekräfte, die ihr Praxiswissen zur Versorgung von Betroffenen mit Kontinenzstörungen erweitern wollen. Neben den Aspekten der Harninkontinenz beleuchten wir in dieser Reihe auch die Themen Stuhlinkontinenz und Darmmanagement.

Jetzt einfach online buchen unter:

wisswerk.de

TERMIN I

Online

12.04.–14.04.2027
09.00 bis ca. 17. 15 Uhr

Präsenz

20.04.–21.04.2027
WissWerk,
Am Wassermann 20–22, 50829 Köln
Tag 1: 09.00 bis ca. 16.15 Uhr
Tag 2: 09.00 bis ca. 13.00 Uhr

Inhalte Online-Part (Auswahl)

- Anatomie und Physiologie des Harntraktes
- Ursachen der Inkontinenz und Blasenfunktionsstörungen
- Spezielle Hilfsmittelversorgung
- Harnableitungsverfahren
- Versorgung von Kindern
- Einblick in die Urodynamik
- Darmmanagement
- Erstattung von Hilfsmitteln
- Sektorübergreifende Zusammenarbeit

TERMIN II

Online

06.09.–08.09.2027
09.00 bis ca. 17:15 Uhr

Präsenz

14.09.–15.09.2027
WissWerk,
Nikolaistraße 8 a, 31137 Hildesheim
Tag 1: 09.00 bis ca. 16.15 Uhr
Tag 2: 09.00 bis ca. 13.00 Uhr

Inhalte Präsenz-Part

- Beratung und Anleitung
- Praktische Übungen ISK
- Praktische Übungen Darmmanagement
- Beckenboden in Bewegung
- Betroffenenperspektive

Teilnahmegebühr

1.050 € inkl. MwSt., Schulungsunterlagen und Verpflegung in der Präsenzphase.

Fortbildungspunkte

Fortbildungspunkte bei der Registrierung beruflich Pflegender **regbp.de** werden beantragt.

Aufbaumodul zur Kinderversorgung

(Kontinenz und Stoma)

Dieses Aufbaumodul richtet sich an Pflegekräfte, die bereits erfolgreich eine qualifizierte Fortbildungsreihe zur Kontinenzversorgung oder eine vergleichbare Qualifikation absolviert haben und ihr Wissen um die Versorgung von Neugeborenen und Kindern mit angeborenen und erworbenen Kontinenzstörungen mit praxisnahen Inhalten erweitern und vertiefen wollen.

Online

27.09.–28.09.2027
Tag 1: 9.00 bis ca. 17.15 Uhr
Tag 2: 9.00 bis ca. 13.00 Uhr

Präsenz

05.10.–06.11.2027
Tag 1: 09.00 bis ca. 17.15 Uhr
Tag 2: 09.00 bis ca. 13.00 Uhr

WissWerk,
Am Wassermann 20–22, 50829 Köln

Inhalte Online-Part

- Anatomie und Physiologie des Darmtraktes
- Pathologie und Krankheitsbilder angeborener oder erworbener Darmerkrankungen, Fokus Stoma
- Pathologie und Krankheitsbilder angeborener oder erworbener Darmerkrankungen, Fokus Darmmanagement
- Diagnostik und Therapie bei angeborenen oder erworbenen Darmfunktionsstörungen
- Spezielle Aspekte der Störungen der Darmfunktionen bei Neugeborenen und Kindern
- Anatomie und Physiologie des Harntraktes
- Pathologie und Krankheitsbilder angeborener oder erworbener Blasenfunktionsstörungen
- Spezielle Aspekte der Störungen der Blasenfunktionen bei Neugeborenen und Kindern
- Vorstellung von Netzwerken und Selbsthilfegruppen, Zusammenarbeit im multiprofessionellen Team

Jetzt einfach online buchen unter:
wisswerk.de

Inhalte Präsenz-Part

- Besonderheiten in der Anwendung von Hilfsmitteln zur Harnableitung bei Neugeborenen und Kindern
- Besonderheiten in der Anwendung von Hilfsmitteln zum Darmmanagement bei Neugeborenen und Kindern, Übungen
- Besonderheiten in der Anwendung von Hilfsmitteln zur Stomaversorgung (Refeeding, Spülung des aboralen Schenkels etc.)
- Praktische Übungen und Fallbeispiele

Teilnahmegebühr

650 € inkl. MwSt., Schulungsunterlagen und Verpflegung in der Präsenzphase.

Fortbildungspunkte

Fortbildungspunkte bei der Registrierung beruflich Pflegender **regbp.de** werden beantragt.

AUFBAUMODUL

Neurogene Blase und neurogener Darm

Dieses Aufbaumodul richtet sich an Pflegekräfte, die bereits erfolgreich eine qualifizierte Fortbildungsreihe zur Kontinenzversorgung oder eine vergleichbare Qualifikation absolviert haben und ihr Wissen um die Versorgung von Betroffenen mit Kontinenzstörungen mit praxisnahen Inhalten erweitern und vertiefen wollen.

Online

15.11.–17.11.2027

09.00 bis ca. 16.30 Uhr

Präsenz

23.11.–24.11.2027

Tag 1: 09.00 bis ca. 17.00 Uhr
Tag 2: 09.00 bis ca. 13.00 Uhr

WissWerk,
Am Wassermann 20–22, 50829 Köln

Jetzt einfach online buchen unter:

wisswerk.de

Inhalte Online-Part

- Auffrischung Anatomie, Physiologie des Harntraktes und des Darms
- Pathologie der neurogenen Blasenfunktion bei Rückenmarkschädigung, Multipler Sklerose, Parkinson und anderen Erkrankungen
- Diagnostik und Therapie von neurogenen Blasenstörungen
- Pathologie der neurogenen Darmfunktion bei Rückenmarkschädigung, Multipler Sklerose, Parkinson und anderen Erkrankungen
- Diagnostik und Therapie von neurogenen Darmstörungen, Hilfsmittel zum Darmmanagement
- Leitlinien neurogener Darmfunktionsstörungen
- S2k-Leitlinie: Management und Durchführung des intermittierenden Katheterismus bei neurogener Dysfunktion des unteren Harntraktes
- Einblick in das Sozialrecht, Vorstellung des Peer-Konzepts (FGQ)

Inhalte Präsenz-Part

- Praktische Übungen ISK
- Praktische Übungen TAI
- Besonderheiten in der Anwendung von Hilfsmitteln
- Ergotherapeutische Hilfsmittel und Techniken bei Querschnittlähmung
- Betroffenenperspektive

Teilnahmegebühr

960 € inkl. MwSt., Schulungsunterlagen und Verpflegung in der Präsenzphase.

Fortbildungspunkte

Fortbildungspunkte bei der Registrierung beruflich Pflegender **regbp.de** werden beantragt.

Ernährungsmanagement mit optionalem Modul Pflegerische Versorgung von venösen Portsystemen

Diese fünftägige Fortbildungsreihe richtet sich an examinierte Pflegekräfte, aber auch bspw. in der Ernährungstherapie Tätige, die sich zu den Themen der enteralen und parenteralen Ernährungstherapie mit praxisnahen Inhalten fortbilden möchten. Optional buchbar ist die zusätzliche Tagesveranstaltung Pflegerische Versorgung von venösen Portsystemen.

QUALIFIZIERTE FORTBILDUNGSREIHE, ONLINE UND IN PRÄSENZ

Ernährungsmanagement mit optionalem Modul Pflegerische Versorgung von venösen Portsystemen

TERMIN I

Online

08.03.–10.03.2027
09.00 bis ca. 16.15 Uhr

Präsenz

16.03.–17.03.2027
Tag 1: 10.30 bis ca. 16.30 Uhr
Tag 2: 09.00 bis ca. 14.15 Uhr

Optionaler Tag Port:

18.03.2027
09.00 bis ca. 15.30 Uhr
PubliCare GmbH
Otto-Hahn-Straße 1, 39106 Magdeburg

TERMIN II

Online

13.09.–15.09.2027
09.00 bis ca. 16.15 Uhr

Präsenz

21.09.–22.09.2027
Tag 1: 10.30 bis ca. 16.30 Uhr
Tag 2: 09.00 bis ca. 14.15 Uhr

Optionaler Tag Port:

23.09.2027
09.00 bis ca. 15.30 Uhr
WissWerk,
Am Wassermann 20–22, 50829 Köln

Inhalte Fortbildungsreihe Ernährungsmanagement

Inhalte Online-Part

- Anatomie des Gastrointestinaltraktes
- Ernährungsphysiologie
- Mangelernährung
- Spezifische Krankheitsbilder der Mangelernährung
- Individuelle Bedarfsanalyse (Ernährungsstatus, Energiebedarf, Flüssigkeitsbedarf)
- Expertenstandard
- Mangelernährungsscreening
- Indikationen, Ziele und Komplikationen im enteralen Ernährungsmanagement
- Applikationsformen und Komplikationen der enteralen Ernährungssonden
- Leitlinien in der Ernährungstherapie
- Ernährungstherapie im akutklinischen Setting
- Parenterales Ernährungsmanagement
- Mögliche Komplikationen beim parenteralen Ernährungsmanagement
- Versorgungsstrukturen im Ernährungsmanagement

Jetzt einfach online buchen unter:
wisswerk.de

Inhalte Präsenz-Seminar

- Pflegerische Versorgung von enteralen Sondensystemen
- Applikationsformen der parenteralen Ernährung
- Enterales Ernährungsmanagement in der Praxis
- BIA-Messung – Theorie und praktische Umsetzung
- Praktische Übungen zur individuellen Bedarfsanalyse
- Fallbeispiele enteral und parenteral berechnen – Theorie und Praxis

Inhalte Pflegerische Versorgung von venösen Portsystemen

- Anatomische/methodische Grundlagen und operative Anlagetechniken
- Pflegerischer Umgang mit venösen Portsystemen
- Praktische Übungen am Modell

Teilnahmegebühr für die Fortbildungsreihe Ernährungsmanagement
960 € inkl. MwSt., Schulungsunterlagen und Verpflegung in der Präsenzphase.

Teilnahmegebühr für das Modul Pflegerische Versorgung von venösen Portsystemen
140 € inkl. MwSt., Schulungsunterlagen und Verpflegung.

Fortbildungsreihe Ernährungsmanagement inkl. Modul Pflegerische Versorgung von venösen Portsystemen
1.050 € inkl. MwSt., Schulungsunterlagen und Verpflegung in der Präsenzphase.

Fortbildungspunkte
Fortbildungspunkte bei der Registrierung beruflich Pflegender **regbp.de** werden beantragt.

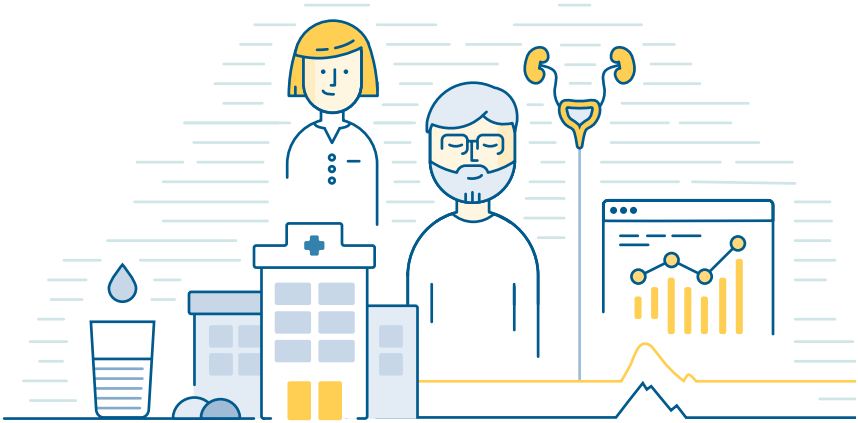

QUALIFIZIERTE FORTBILDUNGSREIHE, E-LEARNING UND IN PRÄSENZ

Urodynamik

Einzigartig in diesem Umfang!
Diese Fortbildungsreihe vermittelt ein vertieftes Wissen zu den (neuro)anatomischen, physiologischen und pathophysiologischen Zusammenhängen des Harntraktes. Lernen Sie interaktive Inhalte zu Grundlagen urodynamischer Messmethoden und zur Vorbereitung und Begleitung urodynamischer Untersuchungen.

Jetzt einfach online buchen unter:
wisswerk.de

Qualifizierte Fortbildungsreihe zur Urodynamik

E-Learning

Ab 11.05.2027

Präsenz

08.06.–09.06.2027

09.00 bis ca. 17.00 Uhr

WissWerk,
Am Wassermann 20–22, 50829 Köln

E-Learning

- Fachliche Grundlagen für das Präsenz-Seminar hinsichtlich Anatomie, Physiologie und Pharmakologie
- Anamnese und Basisuntersuchungen
- Messparameter und Druckwerte
- Messmethoden der Urodynamik

Präsenz-Seminar

- Übungen an Urodynamik-Geräten
- Urodynamik aus ärztlicher Sicht
- Ärztliche Interpretationen von Mess-ergebnissen

Hospitation

- Vier Urodynamiken unter fachlicher Aufsicht
- Transfer des theoretischen Wissens in die praktische Anwendung

Teilnahmegebühr

850 € inkl. MwSt., Schulungsunterlagen und Verpflegung in der Präsenzphase.

Fortbildungspunkte

Fortbildungspunkte bei der Registrierung beruflich Pflegender **regbp.de** werden beantragt.

WissWerk
Kursangebot
Hier finden Sie verfügbare Kurse, die Sie belegen können.
Kategorien
Alle Angebote
Ambulante und stationäre Pflege
E-Learning-Kurse
Webinare
Videotorials
Präsenzfortbildungen
Kostenträgerschulungen
Willkommen bei WissWerk Online!
Ambulante und stationäre Pflege
E-Learning-Kurse
Webinare
Videotorials
Präsenzfortbildungen
Kostenträgerschulungen

WissWerk Online ermöglicht modernes E-Learning

Individuell, flexibel und praxisnah. Mit unseren Online-Angeboten unterstützen wir Sie dabei, Ihr Wissen zu erweitern und zu intensivieren – wann Sie wollen, wie Sie wollen und wo Sie wollen!

Online-Kurse

Unsere Lernplattform hält vielfältige Online-Kurse für Sie bereit: Buchen Sie Ihren Kurs mit wenigen Klicks und lernen Sie sofort los.

Fallbeispiele zur Berechnung enteraler und parenteraler Ernährung
2 UE | 19 € inkl. MwSt.

SGA und NRS – Mangelernährung und Gewichtsverlust erkennen
1 UE | kostenfrei

Übungskurse zur BIA-Messung: Messwerte, Durchführung und Interpretation
1 UE | kostenfrei

Übungen zur Stomaversorgung: von der Markierung bis zum Versorgungswechsel
1 UE | kostenfrei

Übungen zur Kontinenzversorgung – in Fallbeispielen durch die Versorgungsoptionen
1 UE | kostenfrei

Videotutorials

In unseren kostenfreien Videotutorials geben wir Ihnen praktische Einblicke (~ 20 Minuten):

- Stomaversorgung: Wissenswertes zur Stomamarkierung und Hilfsmittelversorgung
- LARS: Hintergründe und Therapieoptionen beim Low Anterior Resection Syndrome
- Kontinenzversorgung bei Blasenentleerungsstörungen
- Wissenswertes rund ums Darmmanagement

Webinare

In den WissWerk-Webinaren lernen Sie im direkten Kontakt zu unseren Fachexpert:innen mehr zu folgenden Themenbereichen (2 Stunden, 29 € inkl. MwSt.):

- Ernährungsmanagement
- Kontinenzversorgung
- Stomaversorgung
- Wundmanagement

Unser Angebot wächst stetig!

Aktuelle Kurse, Tutorials und Webinartermine finden Sie unter „Kursangebot“ auf wisswerk-online.de.

Jetzt einfach online buchen unter:

wisswerk-online.de

INHOUSE-VERANSTALTUNGEN

Unsere Kurse in Ihren Räumlichkeiten

Wir machen uns auf den Weg zu Ihnen und passen unsere Fortbildungsmodule Ihren ganz individuellen Bedürfnissen an. Diese Angebote können als Inhouse-Veranstaltungen direkt in Ihrer Einrichtung wahrgenommen werden.

Stärken Sie Ihre Mitarbeitenden mit unseren praxisnahen Tipps zum Umgang mit Hilfsmitteln, die sich zielbringend im Arbeitsalltag integrieren lassen.

QUALIFIKATION REFERENT:INNEN

Examinierte Gesundheits- und Krankenpfleger:innen mit ausgesprochener Expertise in der Homecare-Versorgung

VORTEILE

- Erfahrene Referent:innen bieten praxisnahe Inhalte
- Kompakter Wissenstransfer von medizinischen/pflegerischen Inhalten
- Versorgungsrelevante Themen
- Individuelle Module
- Dokumentierter Abschluss (Teilnahmebescheinigung für einzelne Module)

KOSTEN

Die Kosten der Inhouse-Veranstaltung sind abhängig von Umfang und Dauer der Schulung. Zur Orientierung haben wir folgende Übersicht erstellt:

- 1 Stunde = 125 € (zzgl. MwSt.)
- 2 Stunden = 250 € (zzgl. MwSt.)
- 4 Stunden = 500 € (zzgl. MwSt.)

MÖGLICHE INHALTE:

- Expert:innenstandards
- Versorgungsbereich Stoma
- Versorgungsbereich Kontinenz
- Versorgungsbereich enterale und parenterale Ernährung
- Versorgungsbereich Wunde

Jetzt einfach online buchen unter:

wisswerk.de

Werden Sie Teil unseres Netzwerks

Sie haben Fragen zu unseren Leistungen oder möchten sich über unsere aktuellen Fortbildungsangebote informieren? Wir beraten Sie gerne telefonisch unter 0221 709049-6107 oder per Mail an info@wisswerk.de.

Unsere Standorte

Am Wassermann 20–22
50829 Köln

Nikolaistraße 8 a
31137 Hildesheim

Immer für Sie da:

Auf Social Media und wisswerk.de

PubliCare

Version: 10/2026